

MOD. AN (CEU)
LIRE
400
civ. 168

MINISTERO DELLE FINANZE
DIREZIONE GENERALE DEL CATASTO E DEI S.S.T.E.E.
CATASTO EDILIZIO URBANO (R.D. 13-4-1939, n. 652)



MODULARIO
F. 10, mod. 408

Planimetria di u.i.u. in Comune di Roma, via Romentino

PIANO - I + P
ABITAZIONE

PIANO - TERRENO

PROPRIETA' - ATTANASIO

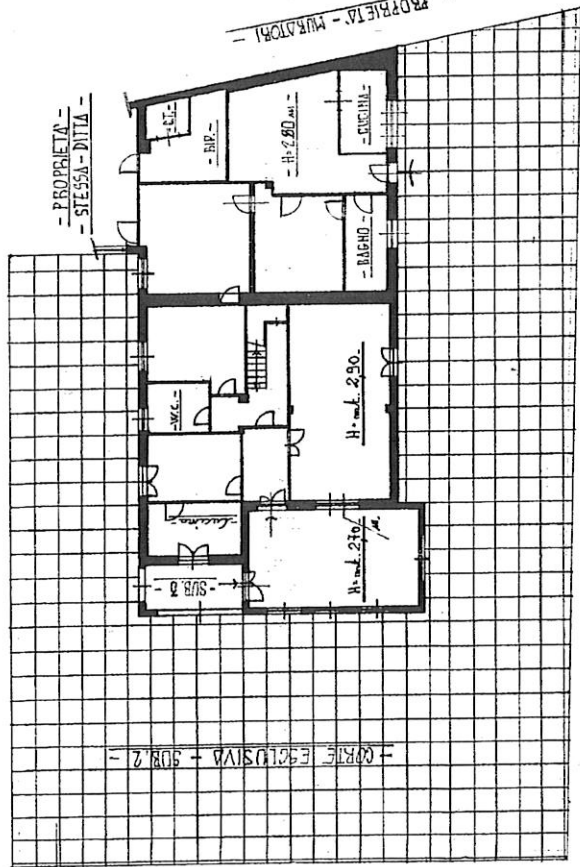

PROPRIETA' - SCOC CIA - LA - ROCCA

PIANO - PRIMO

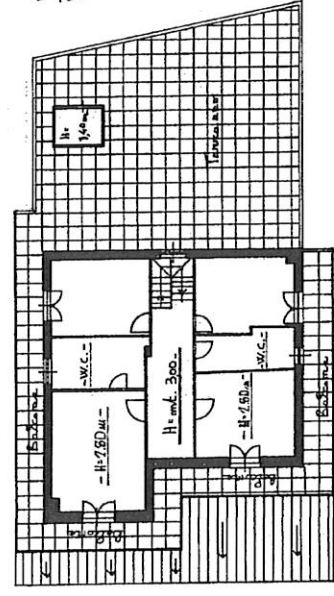

DISTACCO - VERSO - PROPRIETA' - SCOC CIA - LA - ROCCA

N.C.F.U.
067492 28119980
UFFICIO TECNICO ENERGIATE
ROMA



RISERVATO ALL'UFFICIO

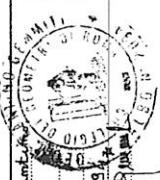

Completato dal Geom. Giuseppe Scoc CIA
scrittore A. Roma al 11-11-1990
Iscritto all'albo dei Geometri n. 2094
della provincia di Roma
data 10-05-90 Firma Scoc CIA

Dichiarazione di N.C.
Denuncia di variazione
Implicazioni catastali 2
F. 1/1 di 1/1
n. 1/1 sub 2
472 - Subalterno - Uiu grillata

Catasto dei Ebbaccati - Situazione al 27/04/2023 - Comune di ROMA (41501) - Foglio 171 - Particella
VIA ROMENTINO n. 168 Piano T. 24

Ultima planimetria in atti

MODULARIO
F. rig. rend. 497



MINISTERO DELLE FINANZE
DIREZIONE GENERALE DEL CATASTO E DEI SS.TT.EE.
CATASTO EDILIZIO URBANO (RDL 13-4-1939, n. 652)

LIRE
250

Planimetria di u.u. in Comune di ROMA - Settore "A" via ROMENTINO civ. 168-lat.4

- PIANO - TERRENO -
- GARAGE -

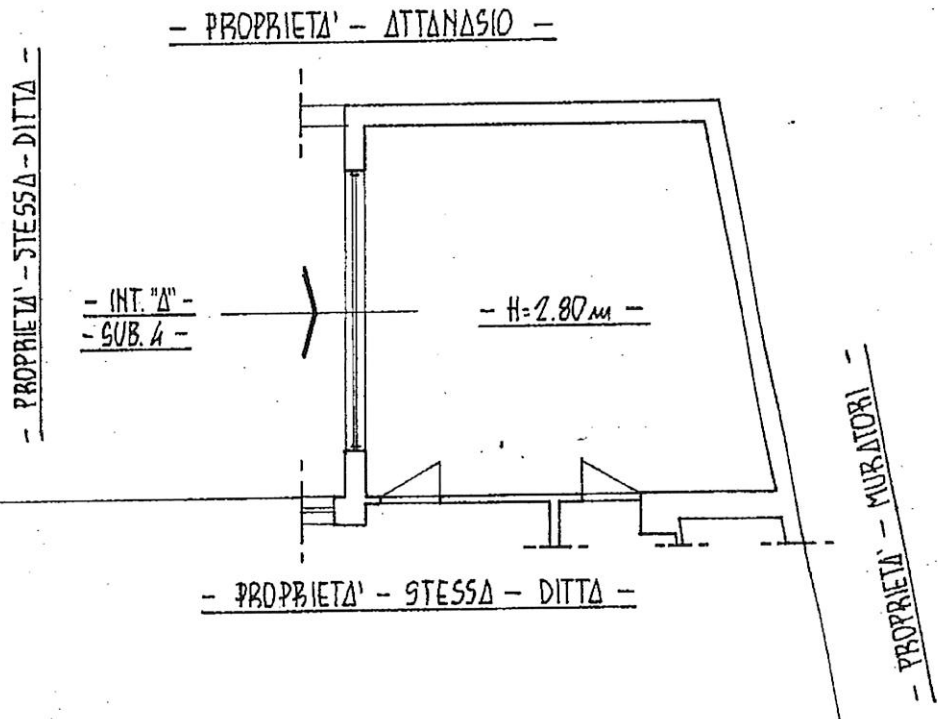

ORIENTAMENTO

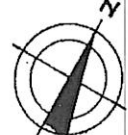

SCALA DI 1: 100

RISERVATO ALL'UFFICIO

Dichiarazione di N.C.
Denuncia di variazione

Compilata dal GEOM. GEMMITI SANTINO
(Titolo, cognome e nome)
in ROMA il 01.11.1938
Iscritto all'albo dei GEOMETRI
della provincia di ROMA n. 2094
data 10.05.1990 Firma Luigi G. Gemmiti



Data presentazione: 26/07/1990 - Data: 27/04/2023 - n. T.315433 - Richiedente: GBI,FI,V72P13Z401K
Formato di acquisizione: A4(210x297) - Formato statale: A4(210x297)
n. 492 sub. 4

Catasto di Fabbricati - Situazione al 27/04/2023 - Comune di ROMA(H501) - < Foglio 47 - Particella 47 - Subalterno 4 -
 VIA ROMENTINO n. 168 Interno A Piano 1