

Data: 18.

Richiedente:

Agenzia delle Entrate  
CATASTO FABBRICATI  
Ufficio Provinciale di  
Roma

Dichiarazione protocollo n. RM0009423451  
Planimetria di u.i.u. in Comune di Fiumicino  
Via Luigi Russo

div.

Identificativi Catastali:  
Sezione:  
Foglio:  
Particella:  
Subalterno:

Compilata da:  
Villani Gaspare  
Iscritto all'albo:  
Architetti  
Prov. Roma

K

Scheda n. 1 Scala 1:200

ALLEGATO

A

CANTINA INT. 1 H=2,50  
PIANTA PIANO SEMINTERRATO

di fatto  
di...

di raccolta

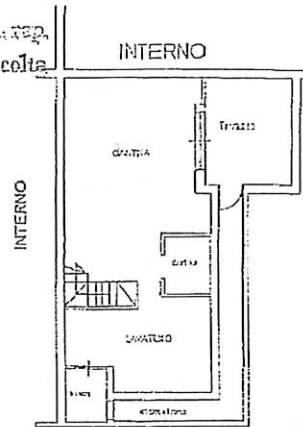

PIANTA PIANO PRIMO  
(SOFFITTA) INT. 1 Hm. 1,75

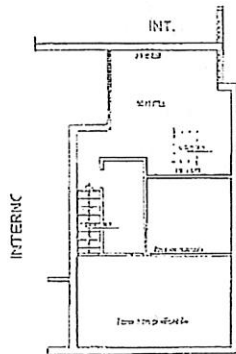

ABITAZIONE INT. 1 H=2,70  
PIANTA PIANO TERRA

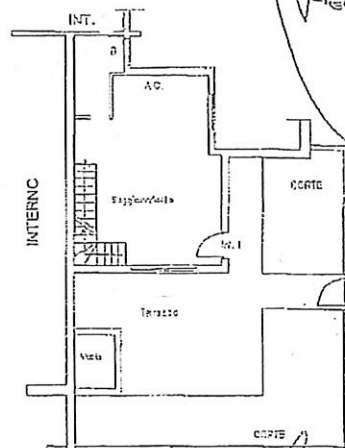

*[Handwritten signatures]*

Ultima planimetria in atti

Data:

Richiedente:

Copie scese: 1 - Formato di acquisizione: A4(210x297) - Formato stampa richiesto: A4(210x297)

Comune di FIUMICINO (ME297)

interno:

Catasto dei Fabbricati - Situazione n.

piano:

VIA LUIGI RUSSO n.

Data:

Agenzia del Territorio  
**CATASTO FABBRICATI**  
Ufficio Provinciale di  
Roma

Declarazione prototipo R  
Planimetria di u.i.u. in Comune di Roma  
Via Luigi Russo civ.

Identificativi Catastali:  
Sezione:  
Foglio: 313  
Particella: 2295  
Subalterno: 8

Compilata da:  
Figlioli Gianluca  
Iscritto all'albo:  
Geometri  
Prov. Roma N.

Foglia n. 1 Scala 1:100

PIANTA PIANO TERRA  
BOX INI

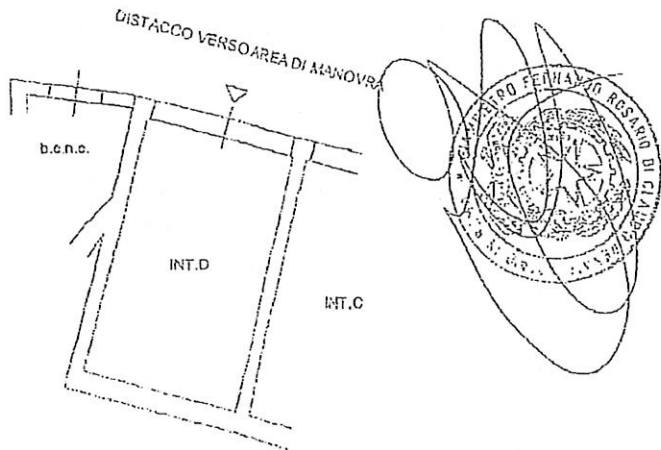

*[Handwritten signatures]*



Ultima planimetria in atti

Data: / / Identificativo: /

Totale fogli: 1 - Foglio: / - Particella: / - Subalterno: /

Numero stampa richiesto: A4/210:2971

Comune di ROMA (Cod. Catastale: 0071)

Catasto dei Fabbricati