

**Agenzia delle Entrate
CATASTO FABBRICATI
Ufficio Provinciale di
Roma**

Dichiarazione protocollo n. RM0148176 del 21/04/2021
Comune di Roma
Via Agostino Scali civ.

Identificativi Catastali:
Sezione:
Foglio:
Particella:
Subalterno:
Compilata da:
Pettinelli Alessandro
Iscritto all'albo:
Architetti
Prov. Viterbo N.

Planimetria
scheda n. 1 Scala 1:200

EDIFICIO D interno 3

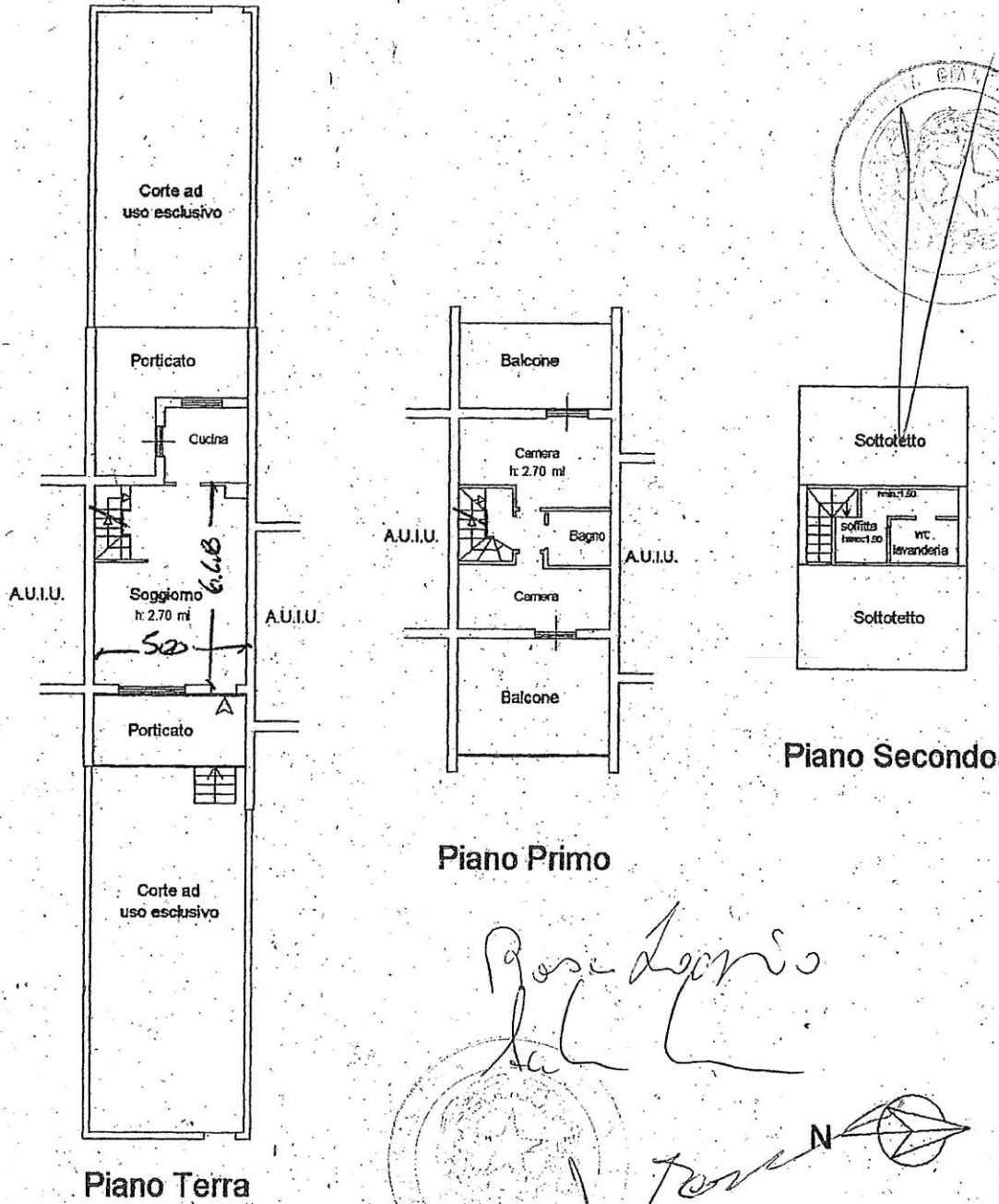

Subalterno: >
Particella: >
Foglio: <
Comune di ROMA C
interno: edificio:

Rosa Agostino

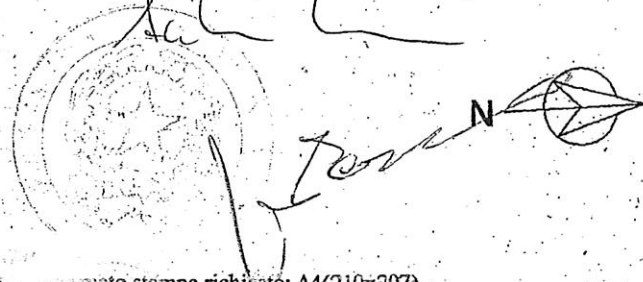

Data: 21/04/2021 -

- Richiedente:

A

**Agenzia delle Entrate
CATASTO FABBRICATI
Ufficio Provinciale di
Roma**

Dichiarazione protocollo n. RM0144160aai 20/04/2021

Comune di Roma

Via Agostino Scali

ci. n. 1/2

Identificativi Catastali:

Sezione:

Foglio:

Particella:

Subalterno:

Compilata da:

Pettinelli Alessandro

Iscritto all'albo:

Architetti

Prov. Viterbo

4. n. 100

Planimetria

Scheda n. 1

Scala 1:200

EDIFICIO D interno 3 h: 2.60 ml

Corsia di manovra condominiale

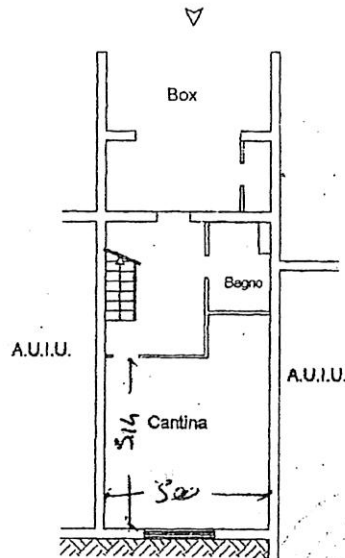

Rosa Leo
Leo

Ultima planimetria in atti

Data: 21/04/2021 - Richiedente:

Totale schede: 1 - Formato di acquisizione: A4(210x297) - Formato stampa richiesto: A4(210x297)

Catasto del Poderi...
 Ufficio Provinciale di Roma (1301) - Via Agostino Scali, 100 - 00187 Roma
 VIA AGENZIELE 100 - 00187 ROMA (RM) - Tel. 06/4980111 - Fax 06/4980112