

Agenzia del Territorio
CATASTO FABBRICATI
Ufficio Provinciale di
Roma

Dichiarazione protocollo n. del 26/04/2002	
Planimetria di u.i.u. in Comune di Roma	
Viale Cortina D'amezzo	civ.
Identificativi Catastali:	Compilata da: Luchetti Claudio
Sezione:	Iscritto all'albo: Geometri
Foglio:	Prov. Roma
Particella:	N.
Subalterno:	

Scheda n. 1 Scala 1:200

CIVILE ABITAZIONE

EDIFICIO B
PIANO QUARTO
INTERNO 9
Hm=3.00m

VIA VALDIERI

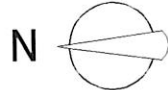
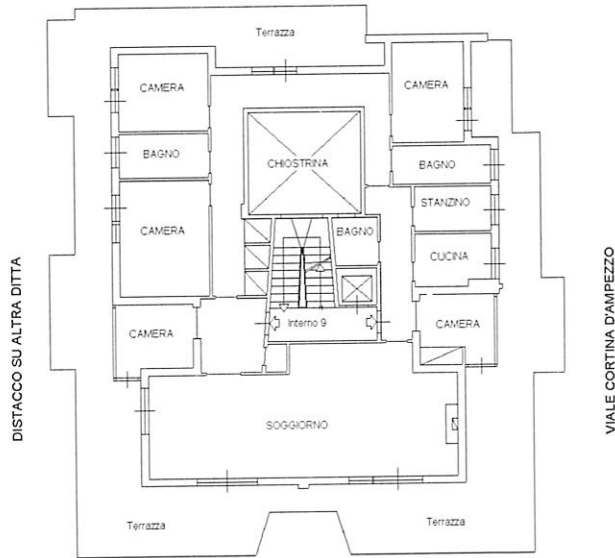

ipau 01
Subalterno
Particella
Foglio
Comune di ROMA(11501) - < Foglio
VIALE CORTINA D'AMPEZZO F) Edificio B Interno 9 P

MODULARIO
F. - Cat. S. T. - 315



MINISTERO DELLE FINANZE

Mod. B (Nuovo Catasto Edilizio Urbano)

DIREZIONE GENERALE DEL CATASTO E DEI SERVIZI TECNICI ERARIALI

Lire
20

NUOVO CATASTO EDILIZIO URBANO

(R. DECRETO-LEGGE 13 APRILE 1939, N. 659)

Planimetria dell'immobile situato nel Comune di Roma Via CORTINA D'AMPEZZO

Ditta Soc. Imm. CORTINA D'AMPEZZO s.r.l. (S.I.C.A.) con sede in Roma

Allegata alla dichiarazione presentata all'Ufficio Tecnico Erariale di Roma

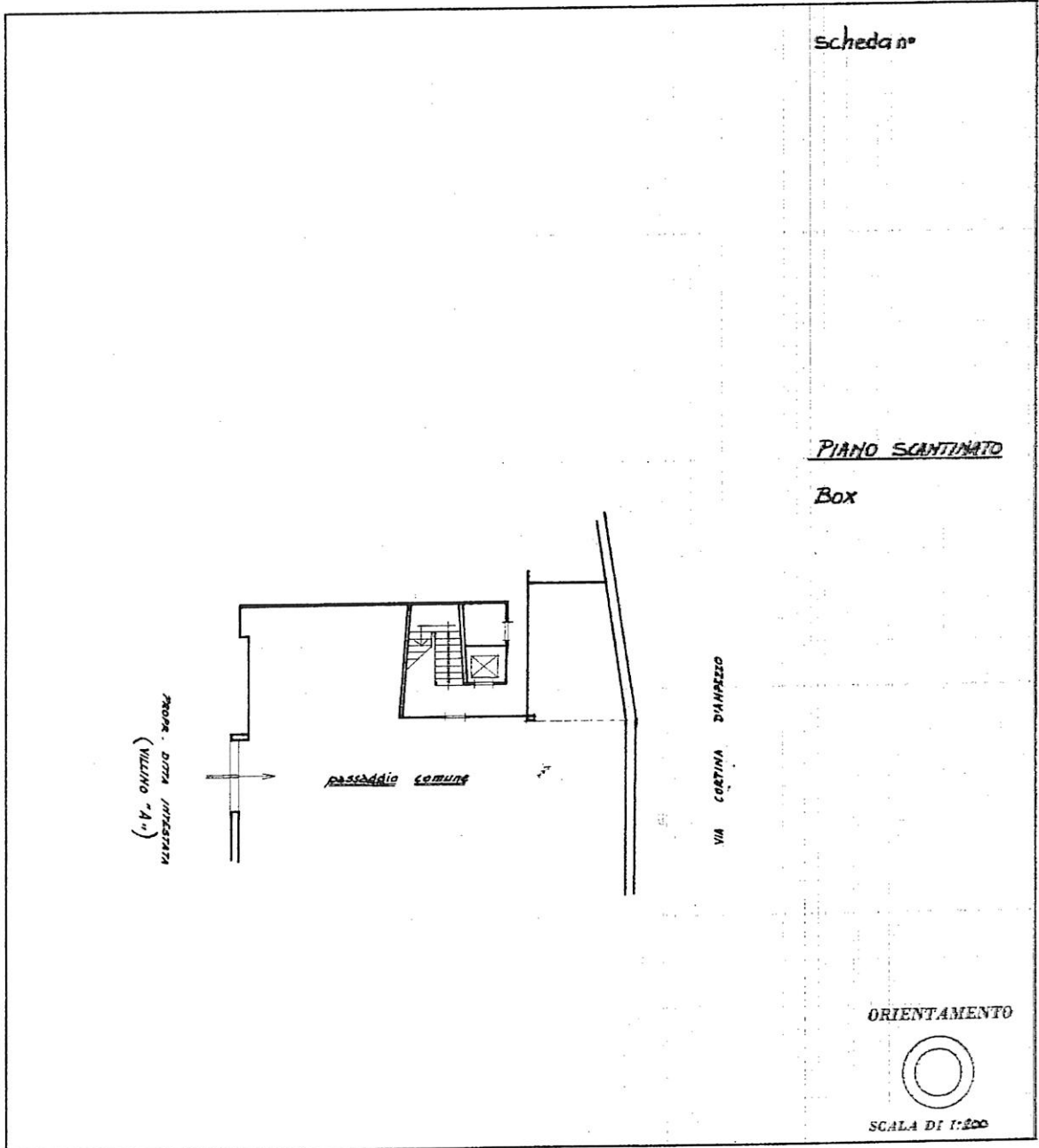

SPAZIO RISERVATO PER LE ANNOTAZIONI D'UFFICIO

<p>DATA</p> <p>PROT. N°</p>	
-----------------------------	--

Compilata dal D. Supeloni
Raimondo Ruffino
 Iscritto all'Albo di Periti
 della Provincia di Roma
 DATA 21 gennaio 1985
 Firma: [Signature]