

PIANTA PIANO PRIMO  
4-300 m

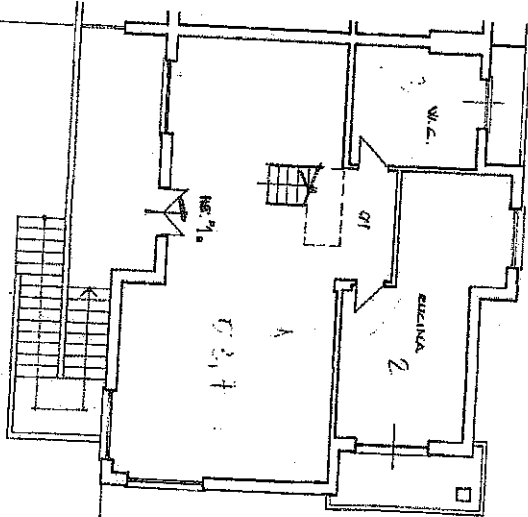

5-1-1

PIANTA PIANO SECONDO  
11-290

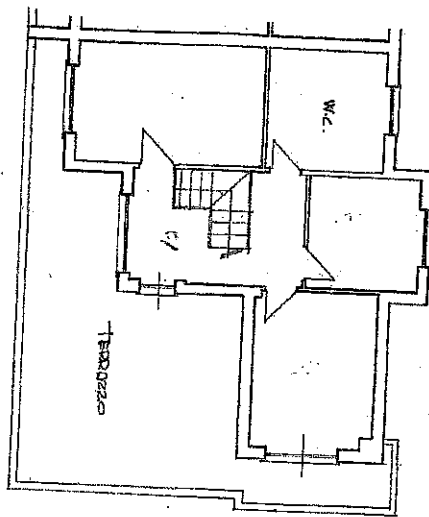

SPAZIO RISERVATO PER LE ANNOTAZIONI D'UFFICIO

DATA: 11/05/1989  
AUT. REG. 300  
Foglio: 1  
PAG. 1  
Sub: 1

Completare dati ANCEI  
CAVOLANI, PIAZZA  
Iscritto all'Albo  
della Provincia  
di Roma  
Data: 3-5-1989  
Primo: 1-2-1989

SCALA DI F. 100



ORIENTAMENTO

MINISTERO DELLE FINANZE  
DIREZIONE GENERALE DEL CATASTO E DEI SERVIZI TECNICI FARRALI  
NUOVO CATASTO EDILIZIO URBANO

Planimetria dell'immobile situata nel Comune di ROMA  
Via Cassini - Roma - 00100

Distretto di ROMA - 2. P.M. 1. 13. 15. 1926  
Allegata alla dichiarazione presentata all'Ufficio Tecnico Regionale di ROMA

1 Lit. 300

Catasto dei Fabbricati - Situazione al 17/01/2026 - Comune di ROMA (RM) - Foglio: 1 - Pianta: 1  
VIA GIOVANNI PAOLO MAGGINI - 100 - 00100 - ROMA

MODULARIO  
P. 49, rev. 487



MINISTERO DELLE FINANZE  
DIREZIONE GENERALE DEL CATASTO E DEI SERVIZI TECNICI ERARIALI

Mod. B (Nuovo Catasto Edilizio Urbano)

NUOVO CATASTO EDILIZIO URBANO

Lire 200

Planimetria dell'immobile situato nel Comune di Roma Via G. P. MAGGINI S.P.A.  
Data 30/01/1989 a Roma il 23.12.1926  
Allegata alla dichiarazione presentata all'Ufficio Tecnico Erariale di Roma

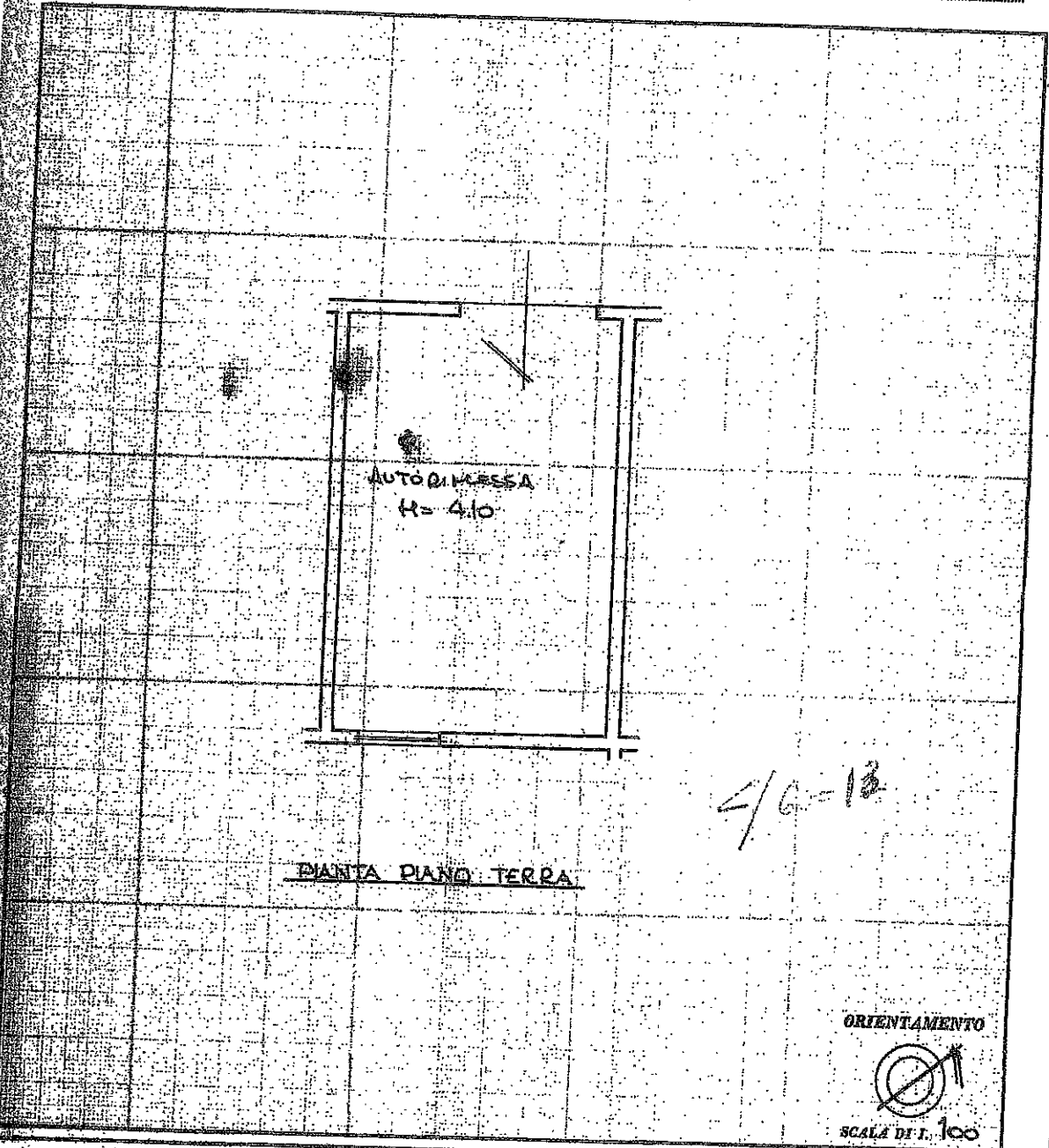

SPAZIO RISERVATO PER LE ANNOTAZIONI D'UFFICIO

DATA	Fog: <u>09</u>
PROT. No	Part: <u>09</u>
	Sub: <u>09</u>

Compilata dal G. P. MAGGINI  
(Titolo, nome e cognome del tecnico)  
G. P. MAGGINI  
Iscritto all'Albo dei Periti e Esperti del Catasto  
della Provincia di Roma  
DATA 3.5.89  
Firma: G. P. MAGGINI

Imp. 01

Catasto dei Fabbricati - Situazione al 17/01/2026 - Comune di ROMA(H501) - < Foglio 09 - Particella 09 - Subalterno 09  
VIA GIOVANNI PAOLO MAGGINI Interno 09 Piano T