

**Agenzia del Territorio
CATASTO FABBRICATI
Ufficio Provinciale di
Roma**

Dichiarazione protocollo n. del 30/09/2003
Planimetria di u.i.u. in Comune di Roma
Via Colonnello Tommaso Masala civ. SNC

Identificativi Catastali: Sezione: Foglio: Particella: Subalterno:	Compilata da: Fabiani Svevo Iscritto all'albo: Geometri Prov. Roma N.
--	---

Scheda n. 1 Scala 1:100

**Lotto D
Edificio
Scala
Abitazione int
Piano Quinto
H = mt. 2.76**

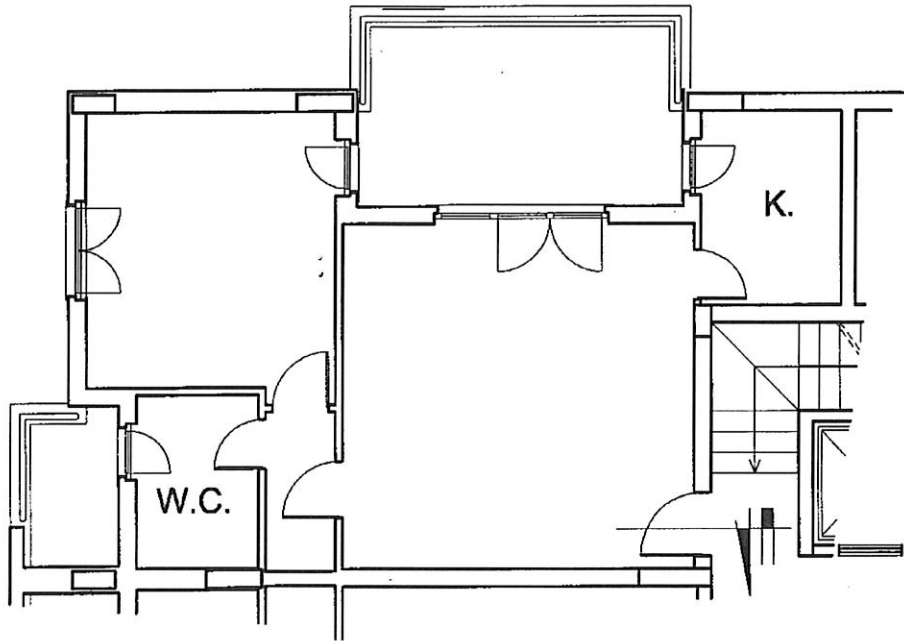

Ultima planimetria in atti

Data: 14/04/2026 - Richiedente

Totale schede: 1 - Formato di acquisizione: A4(210x297) - Formato stampa richiesto: A4(210x297)

Catasto dei Fabbricati - Situazione al 14/04/2026 - Comune di ROMA (H501) - Foglio
- Particella
Lotto D Edificio - Scala A Interni - Subalterno
VIA COLONNELLO TOMMASO MASALA n. 1